Azadi Ka Amrit Mahotsav

4 YEARS OF CIDI'S JOURNEY

Commemoration of Dalit / Adivasis Entrepreneurship

CIDI

Confederation of Indian Dalit Industry

www.cidi.co.in

Our Inspiration



Bharat Ratna

Dr. Shri. Bhim Rao Ambedkar



Shri Narayana Tatu Rane ji
Hon'ble Union Minister for MSME's

Index

About Us	1
Cidi' s Target	3
Year-wise Plan Overview (year 1-3)	3
Year-wise Plan Overview (year 4-10)	4
Levels of Functioning	5
1. Parliament	5
- Representations to Hon'ble MP's	6
2. Union Council of Ministers And Union Cabinet	7
3. Public Sector Undertakings	9
4. State Governments and Union Territories (UTs)	10
- Our Endeavours at Telangana	10
- Partnering with Canara Bank	13
- Our Endeavours at Andhra Pradesh	14
- Our Endeavours at Sikkim	15
- Our Endeavours at Himachal Pradesh/ Other States	15
5. RBI & Public Sector Banks	16
6. National Political Parties	18
SC & ST Chevella Declaration	19
Indian National Congress Election Manifesto 2024	19
Reciprocation of Bharatiya Janata Party	21
Print Media Coverage	22
About The Chairman	26
Championing The Constitutional Justice	28

ABOUT US

BRIEF INTRODUCTION

The Confederation of Indian Dalit Industry (CIDI), established on 30th July 2020, is headquartered in Hyderabad. Founded by **Mr. Rajasekhar Yerrathota,** a seasoned civil engineer and entrepreneur. CIDI stands as a national platform dedicated to the economic empowerment of Dalit and Adivasi entrepreneurs. Mr. Yerrathota, who has previously served in the Minor Irrigation Department of undivided Andhra Pradesh and Greater Hyderabad Municipal Corporation, established CIDI with a vision to revive the opportunities lost by Dalits and Adivasis post-liberalization, where privatization and neoliberal policies have significantly diminished their economic prospects.

> "The list of approved contractors maintained by the Central Public Works Department is 1,171. Of these, I am told, there is only one contractor belonging to the Scheduled Castes. The rest of them are Hindus, Sikhs and Muslims. It should be possible for the Government to arrange things in such a manner as to make its contract system allow an open door to members of all communities to profit from it. There are many persons of the Scheduled Castes who could be trusted to carry out a Government contract. Already many members of the scheduled castes are working".
>
> **SOURCE:** Memorandum, submitted by Dr. B.R. Ambedkar, to the then Governor General of India, Lord Linlithgow, on 29th October 1942, set out the Grievances of the Scheduled Castes & Scheduled Tribes in British India.

Bheem Rao observed that SC/ST contractors represented 0.1% in 1942, with procurement from SC/ST entrepreneurs rising to only 0.6% after 82 years, despite Constitutional safeguards and policies like the MSMED Act 2006 and Public Procurement Policy 2012, which mandate 4% procurement from these communities. This slow progress highlights the need for more effective implementation of these policies. In response, CIDI is committed to creating 4,03,50,000 jobs for SC/ST individuals nationwide over the next decade, leveraging these supportive systems. We believe this initiative will significantly enhance economic opportunities and participation for SC/ST communities, address historical disparities, and drive inclusive growth. To realize this objective, CIDI has outlined the following blueprint.

CIDI's primary goal is to identify, nurture, and promote Micro, Small, and Medium Enterprises (MSMEs) owned by Scheduled Castes (SC's) and Scheduled Tribes (ST's). By providing market support and facilitating seamless credit access within the guidelines set by the Reserve Bank of India (RBI). CIDI aims to alleviate unemployment crisis among these communities. Mr. Yerrathota, as the Chairman, has successfully garnered recognition from the Union Ministry of MSMEs, the Union Ministry of Finance, the RBI, the Department of Public Enterprises, and several state governments, advocating for policy reforms in the MSMED Act 2006 and Public Procurement Policy 2012.

VISION

CIDI envisions a society where economic empowerment through entrepreneurship bridges the gap between Dalits, Adivasis, and the broader economic fabric of India. This vision is anchored in Dr. B.R. Ambedkar's philosophy of an egalitarian society that ensures social, economic, and political equality.

MISSION

To galvanize Dalit and Adivasi youth into entrepreneurship, fostering a new generation of business owners contributing to India's economic growth, aiming for the country to become the world's third-largest economy by 2027 and a developed nation by 2047.



ESTABLISHING EGALITARIAN SOCIETY

CIDI'S TARGET IS TO CREATE 4,03,50,000 JOBS ACROSS THE COUNTRY IN THE NEXT 10 YEARS (2024 TO 2034)

CIDI aims at creating 4,03,50,000 entrepreneurs in the next coming 10 years in the Indian subcontinent taking 1 year and 1 district as a unit (10 Years X 807 Districts X 5000 Entrepreneurs = 4,03,50,000 MSME's). Considering the objective of CIDI its untiring steadfast, vociferous efforts for 4 years in creating an alternative ecosystem of wherein 10 lakh jobs can be created in the state of Telangana and Andhra Pradesh separately in the next 10 years without a burden of not even a single rupee on the State's exchequer.

YEAR-WISE PLAN OVERVIEW

Awareness and Outreach (Year 1-2)

Launch campaigns in 807 districts, conduct workshops and training programs on entrepreneurship, and collaborate with educational and community organizations to spread awareness.

Capacity Building (Year 2-4)

Set up Entrepreneurship Development Centers for skill development and mentorship. Develop training programs in key sectors and partner with experts for practical knowledge transfer.

Access to Finance (Year 3-5)

Partner with financial institutions to secure dedicated funding for SC/ST entrepreneurs. Provide assistance in business planning and advocate for favorable financial policies.

Policy Advocacy (Year 4-6)

Engage with policymakers and industry leaders to promote supportive policies for SC/ST entrepreneurs, streamline bureaucratic processes, and reduce red tape.

Technology Integration (Year 5-7)

Offer digital skills training and partner with tech companies to provide access to digital tools, enhancing MSME innovation and growth.

SC-ST Hubs Establishment (Year 6-8)

SC-ST Hubs Establishment (Year 6-8):
Work with state governments to establish SC-ST Hubs, ensuring effective procurement processes and market access.

Monitoring and Evaluation (Year 7-10)

Implement monitoring systems to track progress, analyze data on economic impact, and adjust strategies based on feedback.

Scaling Impact (Year 8-10)

Partner with financial institutions to secure dedicated funding for SC/ST entrepreneurs. Provide assistance in business planning and advocate for favorable financial policies.

This plan aims to empower SC/ST entrepreneurs, creating 4,03,50,000 new businesses and significantly contributing to economic development across India.

LEVELS OF FUNCTIONING

CIDI'S ACTIVITIES ARE STRUCTURED ACROSS SIX CRITICAL LEVELS TO DRIVE ITS MISSION

Parliament

CIDI has sensitized the subject matter of requisite policy changes with all the Hon'ble members of 17th Lok Sabha and the Hon'ble members of Rajya Sabha not for once but thrice. CIDI has also, explained in person, the necessity of the said policy with the Hon'ble MP's of various political parties. To name a few, Shri Rahul Gandhi ji, Shri Sharath Pawar ji, Shri Pankaj Chowdary ji, Shri Nithin Gatkari ji, Shri Supriya Sule ji, Shri Purushotham Rupala ji, Shri Faruq Abdulla ji, Shri Piyush Goyal ji, Shri Gomathi Sai ji, Shri Shashi Tharoor ji, Shri Hemanth Patil ji so and so forth.



Representations submitted to the Hon'ble Member(s) of Rajya Sabha and 18th Lok Sabha



Sri Mallu Ravi Garu
Hon'ble MP (Nagarkurnool)
Telangana



Sri D. Prasada Rao Garu
Hon'ble MP (Chittoor)
Andhra Pradesh



Sri Golla Baburao Garu
Hon'ble MP (Rajya sabha)
Andhra Pradesh



Sri T. Krishna Prasad Garu
Hon'ble MP (Bapatla)
Andhra Pradesh

Union Council of Ministers and Union Cabinet

CIDI has sensitized the subject matter of the requisite policy changes with all the Hon'ble Union Ministers including Hon'ble Prime Minister Shri. Narendra Modi Ji's second government (2019-2024). To name a few Hon'ble Ministers: Shri Pankaj Chowdary ji, Shri Purushotham Rupala ji, Shri Darmendra Pradhan ji, Shri Piyush Goyal ji. We have received the support from several of the Union Council of Ministers and recommended our request to the Hon'ble Union MSME Ministry and Union Ministry of Finance.



Shri. Narendra Modi Ji
Hon'ble Prime Minister



Shri. Piyush Goyal ji
Hon'ble Minister for
Commerce and Industry



Shri. Pankaj Chowdary ji
Hon'ble Minister of State
in the Ministry of Finance

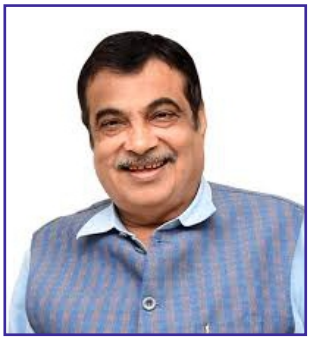

Shri. Nitin Gadkari ji
Hon'ble Minister for Road
Transport and Highways



Shri. Darmendra Pradhan ji
Hon'ble Minister of
Petroleum and Natural Gas



Shri. Purushotham Rupala ji
Hon'ble Minister of Fisheries,
Animal Husbandry and Dairying



Shri. Narayan Rane ji
Hon'ble Minister of Micro,
Small and Medium Enterprises

POLICY INITIATIVES ADVOCATED WITH THE UNION MSME MINISTRY

Creation of Employment for the SC & ST youth across the country - without incurring additional burden on the exchequer - Proposal for Augmenting percentage of Procurement from the MSMEs of SC & ST's

External Inbox × Updates ×

Confederation of Indian Dalit Industry <info@cidi.co.in> Wed, 24 Jul, 13:02 (8 days ago)

to secretary-msme, Mercy, ishita.tripathy, min-msme, fmo, pkmishra.pmo, sangitamishra, mpahadekar, governor, sec-fs, dcmsme, bcc: backupcidi

REFERENCE :

FOLLOW UP OF SUBMISSIONS MADE IN CONTINUATION OF THE VIDEO CONFERENCE HELD ON 24-05-2024 BY THE UNDERSIGNED WITH SECRETARY SIR.

To,
The Secretary,
Union Ministry of MSMEs,
New Delhi.

Respected Sir,

Kindly refer the video conference held on 24-05-2024, on the above subject matter I, Rajasekhar Yerrathota, Chairman of the confederation of Dalit Industry submit the following for favor of kind consideration of our submissions made hereunder and take appropriate immediate measures to effect the requisite policy changes which will invariably help increase percentage of procurement from the MSMEs owned by the SC & ST's.

Kindly consider our submissions and help to increase the percentage of procurement from the MSMEs of SC & ST's.

Thanking you Sir.

Yours faithfully,
for Confederation of Indian Dalit Industry

RAJASEKHAR YERRATHOTA
CHAIRMAN



Video Conference held on 24-5-2024 with the Union MSME Secretary Shri S.C.L. DAS, joint Secretary Smt. Mercy Epao, and Dr. Ishita Ganguli Tripathy Additional Development Commissioner Union MSME.





PUBLIC SECTOR UNDERTAKINGS







POLICY IMPLEMENTATION:

CIDI engages with the leadership of all Central Public Sector Undertakings (CPSUs) to ensure the implementation of policies such as the MSMED Act, 2006, and the Public Procurement Policy, 2012. CIDI advocates for the enforcement of procurement quotas and other measures that support SC/ST entrepreneurs.





COLLABORATION AND MONITORING:

CIDI collaborates with PSUs to monitor compliance with procurement policies. This involves regular zoom meetings & video conferences, and the establishment of best practices to enhance the participation of Dalit and Adivasi businesses in public sector contracts.











POLICY INITIATIVES WITH STATE GOVERNMENTS AND UNION TERRITORIES (UTS)

CIDI is advocating for bringing in the **States Specific Preferential Procurement Policies** in 28 states and also in 8 Union Territories in the Indian Union. Based on our steadfast efforts, the Union Secretary, MSME, Shri. B.B.Swain has written D.O Lr no. 21(6)2022-MA dt. 22-07-2022 to the Chief Secretaries of all the States and Union Territories and requested immediate appropriate action in the subject matter. Sri. S.C.L. Das, the incumbent Union Secretary, MSME has also assured over Video Conference to the Chairman CIDI, on 24-05-2024 to take up the matter with the Chief Secretaries of all the States and Union Territories.

Our endeavours at TELANGANA



Sri Dana Kishore IAS
Principal Secretary,
MA&UD & Director General (NIUM)
Govt.of Telangana



Sri. Lokesh Kumar Garu, IAS,
Commissioner, GHMC,
Govt. of Telangana



Representation submitted to
Smt. Amrapali Kata, IAS
Commissioner (FAC) Govt. of Telangana



Sri Ronald Rose IAS
Greater Hyderabad Municipal Corporation
(GHMC) Commissioner, Hyderabad



Sri Rahul Bojja, IAS
Secretary Scheduled Castes Development Department (SCDD), Govt. of Telangana



Representation submitted to former Union Home Secretary Padmabhushan **Sri Padmanabhaiah Garu**, IAS Retd., the Chairman, Administrative staff college of India, Hyderabad on 26-06-2023.





Sri Koppula Eshwar Garu,
Hon'ble Minister for Scheduled Castes Development Department
Govt. of Telangana, on 14-3-2022.



Representation submitted to
Sri K.T. Rama Rao Garu,
Hon'ble Minister for
Industries and Commerce
Govt. of Telangana



Sri Koppula Eshwar Garu
Hon'ble Minister for Scheduled Castes Development Department Govt. of Telangana, on 11-1-2022



Smt. Satyavathi Rathod Garu
Hon'ble Minister for Tribal Welfare, Govt. of Telangana, on 8-01-2022.



Sri Murlidhar Rao Garu
Engineer-in-Chief, I & CAD,
Govt. of Telangana



Sri Anil Kumar Garu
Engineer-in-Chief (Admin), I&CAD,
Govt. of Telangana



Sri Anil Kumar Garu
Engineer-in-Chief (Admin), I&CAD,
Govt. of Telangana



Sri Murlidhar Rao Garu
Engineer-in-Chief, I&CAD,
Govt. of Telangana

PARTNERING WITH CANARA BANK OFFICIALS ON THE SUBJECT MATTER OF BILL DISCOUNTS FACILITY FOR SC/ST ENTREPRENEURS



Sri. K.H. Patnaik G,
Circle office, Secunderabad



Sri. Vijay Kumar Garu, DGM,
RO, Narayanaguda, Hyderabad



Smt. Kanimozhi Garu, DGM,
Circle Office, Canara Bank, Secunderabad.



Smt. Kanimozhi Garu, DGM,
Circle Office, Canara Bank, Secunderabad.



Sri. Erranna Garu, AGM,
Canara Bank, Circle Office, Secunderabad.



Sri. Chandra Sekhar Garu, GM,
Canara Bank, Circle Office, Secunderabad.

Our endeavours at ANDHRA PRADESH



Sri Karikalavalavan IAS
Special Chief Secretary, Industries and Commerce Department,
Govt. of Andhra Pradesh on 07-07-2023.



Sri Satish Kumar Garu
Engineer-in-Chief, Major Irrigation & Chairman of Board of Chief- Engineers,
Govt. of Andhra Pradesh on 07-07-2023.



Sri. Yuvaraj Singh, IAS
Secretary, Industries & Commerce,
Andhra Pradesh.
on 04-09-2023



Sri Golla Baburao Garu
Chairman -Legislative Committee on the welfare of Scheduled Castes and Hon'ble MLA,
Govt. of Andhra Pradesh on 30-08-2023.

Our endeavours at SIKKIM



Zoom meet held on 12-2-2024 with Sri M Ravi Kumar IFS, Director of Commerce & Industries, Govt. of Sikkim, Gangtok.

Our endeavours at HIMACHAL PRADESH



Zoom meet held on 19-2-2024 with Smt. Deepi Rane Director of Industries & Commerce , Govt. of Himachal Pradesh, Shimla

Not only in the above states , CIDI is joining forces with all the other states across India to craft personalized executive orders that cater to the diverse needs of SC/ST communities. By collaborating with state governments, CIDI seeks to unlock opportunities and drive positive change, ensuring that tailored support reaches those who need it most and igniting a beacon of hope for a more inclusive tomorrow."

RBI AND PUBLIC SECTOR BANKS

CIDI has made submissions to the Governor, RBI and Secretary, Department of Financial Services, Union Ministry of Finance, Government of India to augment the credit supply chain to the eligible SC & ST entrepreneurs. The lackluster and indifferent approach of the Public Sector Banks in implementing the CEGSSC, Stand UP India were specifically taken up for analysis and the same sorry state of affairs is continuing in almost all the financial schemes meant for the SC/ ST's.

CREDIT ENHANCEMENT GUARANTEE SCHEME FOR SCHEDULED CASTES (CEGSSC)

This scheme is aimed at promotion of entrepreneurship and academic empowerment among Scheduled Castes but the credit exposures extended so far is abysmally low as hereunder from 2014-23 are as follows:

Year from which CEGSSC has started to be implemented	Nodal agency for its implementation	Year wise allocation to the Scheme	No. of Years from 2014 - 2024	Total amount earmarked for 10 years	Total advances affected to SC Entrepreneurs	% of lending
1	2	3	4	5 = 3*4	6	7 = 6/5
2014	IFCI	200 Crores per year	10 Years	2000 Crores	28.98 Crores	1.45 %

STAND-UP INDIA SCHEME FOR FINANCING SC/ST AND/ OR WOMEN ENTREPRENEURS:

The objective of the Stand-Up India scheme is to facilitate bank loans between 10 lakhs and 1 Crore to at least one Scheduled Caste (SC) or Scheduled Tribe (ST) borrower and / or at least one woman borrower per bank branch for setting up a greenfield enterprise.

The performance of the Banks under this scheme

Total Number of Bank Branches in India	Nodal agency for its implementation	Objective of the Scheme	Total No. of Beneficiaries	Actual No. of Entrepreneurs to whom the loans were sanctioned	% of the Target achieved
1	2	3	4 = 1*3	5 = 3*4	6 = 5/4
1,72,622	All PSB's	1 SC, 1 ST and/or 1 Woman	3,45,244 to 5,17,866	1,14,322	22.07

As outlined above against 5,17,866 units that could have been extended the loan facilities only 1,14,322 were given the credit facilities.

Our representation submitted to **Sri Shanthikantha Dasa**, The Governor RBI requesting to augment the credit flow to the SC/ ST's by persuading the public sector banks by taking proactive approach.

NATIONAL COUNCIL

Rajasekhar Yerrathota
President

Dated: 20.11.2021

Confederation of Indian Dalit Industry
(Foundation For Dalit Economic Empowerment)

To
Shri Shakthi Kantha Dasa,
Governor,
Reserve Bank of India,
Corporate Office,
Mumbai.

गवर्नर
GOVERNOR
DG (MKJ)

ED(AKS) PIDD MSME DO

Respected Sir,

Sub: An initiative of the Ministry of Social Justice and empowerment of the Govt. of India – **Credit Enhancement Guarantee Scheme for Scheduled Castes** (CEGSSC) – to promote entrepreneurship among SCs nationally – Implementation of the Govt. of India's Social Sector initiative by the MLI's quite appalling – proactive approach in extending the credit flow to the small businesses owned by the SCs – Kind intervention requested – reg.

Ref: **Credit Enhancement Guarantee Scheme for Scheduled Castes** (CEGSSC): as announced by the Hon'ble Finance Minister in the Union Budget 2014-15 on July 18, 2014.

*****

Greetings from the **Confederation of Indian Dalit Industry (CIDI).**

CIDI is a pan India Dalit Business Chapter. It's a non-profit & non-Government organization mainly working for the Economic Empowerment of Dalits / Adivasi Entrepreneurs across the Country in the business realm as the **Reservations post Liberalization** lost its relevance due to the intense Privatization. Neo liberalism has eaten away the opportunities of the Dalits/Adivasis. These lower strata under privileged sections have lost their opportunities and deprived of their rightful share in the resources of the country.

Baba Saheb has given for the under privileged the reservations in the Government run educational institutes and in the Government jobs. When the Government Sector is shrinking and the Privatization is at its best in acquiring the ownership of the means of making money, the reservations have lost its relevance significantly. As such the CIDI is working on the promotion / strengthening / and stabilization of the MSMEs owned by the SC/ST Entrepreneurs as an alternative model of economic emancipation of the downtrodden.

01 DEC 2021

The **Credit Enhancement Guarantee Scheme for Scheduled Castes** (CEGSSC) was announced by the Hon'ble Union Finance Minister in the Union Budget 2014-15 on July 18, 2014. It was a social sector initiative of the Ministry of the Social Justice and empowerment of the Govt. of India. The aim of this initiative was to promote the entrepreneurship among SC nationally; to create direct and indirect employment; value addition to the society, job creation which will ultimately develop confidence and to promote profitable business owned by the SCs in the country.

CONFEDERATION OF INDIA INDUSTRY HYDERABAD

भारतीय रिज़र्व बैंक/Reserve Bank of India
गवर्नर का कार्यालय/Office of Governor
25 NOV 2021
RBI/FIU/Inward No. 4057

National Council : 1-2-234/13/53-56, Flat No. 302, Reliance Residency, Opp. NTR Stadium, Ramakrishna Matt Road, Hyderabad-500 029. Ph: 040-35506722.,
Website : www.cidi.co.in, **Email:** info@cidi.co.in,

OUR INITIATIVES WITH NATIONAL POLITICAL PARTIES

Albeit, CIDI is a Non-Political and Non-Profit Organization, we have started making submissions to all the National Political Parties for their help in bringing the requisite legislative interventions, which include the amendments to the MSMED Act, 2006, Public Procurement Policy 2012 of the GOI and redefining the definition of Financial Inclusion and Priority Sector Lending(PSL) of RBI and making SC & ST's as a separate entity to be covered under the PSL of Financial Inclusion.

Reciprocation of Indian National Congress to our request is as follows

11/15/23, 10:24 AM cidi.co.in Mail - Non Implementation of the Public Procurement Policy of GOI and Indifferent attitude of approach of the PSB's- L...

CIDI co <info@cidi.co.in>

Non Implementation of the Public Procurement Policy of GOI and Indifferent attitude of approach of the PSB's- Lending to the SC/ST's -reg.

1 message

Confederation of Indian Dalit Industry <info@cidi.co.in> 2 February 2023 at 00:28
To: office@rahulgandhi.in
Cc: rahul.gandhi@sansad.nic.in

Respected Sir,

Please find the attachment and take up the issue at appropriate forums.

Thanking you sir,
Yours faithfully,
For Confederation of Indian Dalit Industry

RAJASEKHAR YERRATHOTA
Chairman.



Social Justice and Empowerment Resolution

adopted at the

85th Congress Plenary Session

on 25th and 26th February 2023 at Raipur, Chattisgarh

Resolution No.29

29. To give an impetus to economic empowerment of SCs and STs, UPA Government introduced reservation in public procurement for MSMEs owned by SCs and STs. But the BJP government deliberately neglected implementation of this policy. In 2021-22, not even 1% of the MSMEs benefited belonged to SCs and STs. **The Indian National Congress is committed to effectively implement and expand the scope of the Public Procurement Policy for benefiting MSMEs and public work contractors belonging to SC and ST communities.**

SC & ST CHEVELLA DECLARATION RELEASED DURING AUGUST 2023 AT CHEVELLA, TELANGANA.



INDIAN NATIONAL CONGRESS ELECTION MANIFESTO 2024

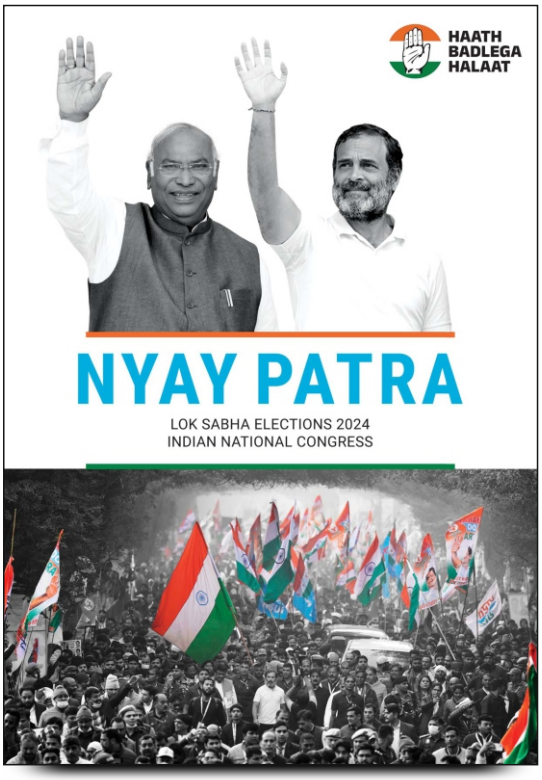

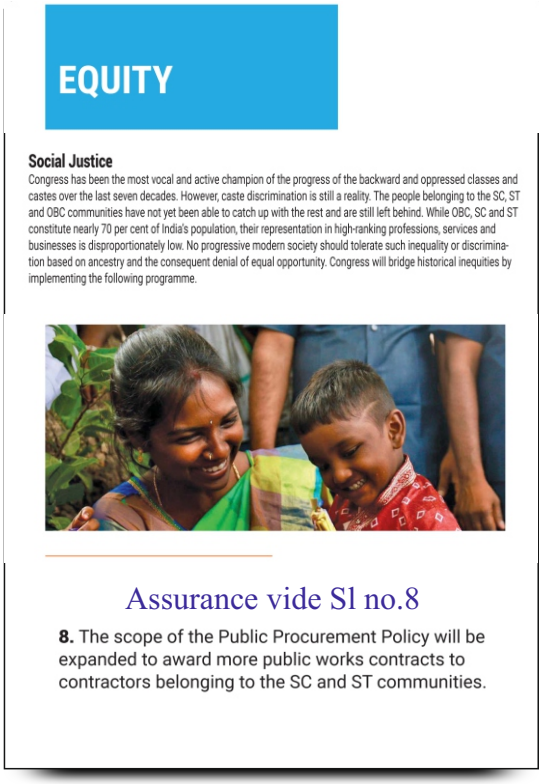

Partnering with Sri Koppula Raju Garu
National Co Ordinator, SC, ST, OBC and Minorities Dept.
AICC, NewDelhi



2-3-2024 @ AICC Head Quarters, New Delhi



25-2-2024 @ AICC Head Quarters, New Delhi

Reciprocation of Bharatiya Janata Party to our request



7/12/24, 5:59 PM cidi.c rendering the advice ¬ creation of Job opportunities for the SC&STs by promo...

CIDI

CIDI co <info@cidi.co.in>

Confederation of Indian Dalit Industry-rendering the advice ¬ creation of Job opportunities for the SC&STs by promoting the MSMEs – inclusion Of the advice – In the National Manifesto of Bharatiya Janata Party - Requested- reg.

1 message

Confederation of Indian Dalit Industry <info@cidi.co.in> 12 April 2024 at 13:39
To: "jpnadda@gmail.com" <jpnadda@gmail.com>

To,
Sri J P Nadda,
President,
Bharatiya Janata Party,
New Delhi.

Respected Sir,
Greetings from the **Confederation of Indian Dalit Industry.**

Among others, the most serious problem the youth facing today in India is the lack of employment opportunities. The rate of unemployment rate in India in 2014 was 5.44% (As per Centre for Monitoring the Indian Economy) and in March 2024 is 7.60%(As per consumer pyramid households survey), which shows the percentage has increased by 2.16% over the past 10 years. The unemployment rate among Dalits / Adivasis is even more than the national average.

While, We opine that the opportunities for the creation of the employment in the public sector is quite limited in terms of a limited number of unfilled Govt. vacancies that it cannot provide a whole sum solution to the unemployment crisis that is rocking the nation.

The next best and possible option where the sizeable number of jobs can be created is the promotion of MSME's as they are the creators of the jobs. While the Union Govt. under your dynamic leadership has implemented a plethora of measures in the promotion of new MSME's, strengthening the existing ones and reviving the sick MSME's, what we have achieved false short of the targets set.

The MSME's owned by the SC/ST's is even more facing a severe crisis in terms of the preferential market support not being extended to them despite MSMED Act : 2006 and the Public Procurement Policy 2012 of the Govt. of India. Against the mandated 6.25% of the preferential procurement to be made from the SC/ST's, the actual % of procurement is ranging in between 0.01% to 0.28% which by itself shows the dismal targets being realized. In our research, it is found that the only bane for the unsuccessful implementation of the targets as fixed in the public procurement policy is the tricky L1 + 15% price band in the procurement process.

As such, it may be replaced with an appropriate provision as we the CIDI has been advising to the Union Secretary Ministry of MSME's from time to time.

If the meticulous implementation of the guaranteed % of the procurement i.e., 6.25% is made in the Govt. of India and in all state Govt's, It is not a surprise that the unemployment among the SC/ST's can be reduced to a maximum extent if not it can be reduced to a zero. Further, whole this process will not require even a single rupee additional burden on the states / Govt. of India's exchequer.

We the Confederation of Indian Dalit Industry is untiringly, steadfastly and vociferously voicing our concern for 3 years to the Hon'ble Prime Minister, Her Excellency, The President of India, All Union Council of Ministers including Union Minister for MSME's, Union Minister for Finance, all the Chief Ministers of the Indian Union, Members of Lok Sabha and Raj Sabha so and so forth.

Based on our request, the Union Secretary of MSME's has addressed a D.O. Lr. to all the Chief Secretaries of all states and UT's unfortunately most of the Govt's. have not yet brought in the preferential procurement policies in their states despite the MSMED Act.

(After a lot of correspondence and research, we have arrived the above figures).

Respected Sir, the MSMED act is a law, as such this piece of legislative intervention has been fully honored and implemented. We humbly request the above captioned subject may please be included in the Election Manifesto 2024 of BJP and the jobs may please be created to the SC/ST's by Promoting the MSME's.

Thanking you sir,
Yours faithfully,
for Confederation of Indian Dalit Industry

RAJASEKHAR YERRATHOTA
Chairman.
Mobile: 91000 90439

Election Manifesto -BJP Rep to J P Nadda -12-04-24.pdf
125 rK



https://mail.google.com/mail/u/0/?ik=17db8a1d7a&view=pt&search=all&permthid=thread-a:r-9110170817... 678... 1/1

CIDIs efforts : Print Media Coverage



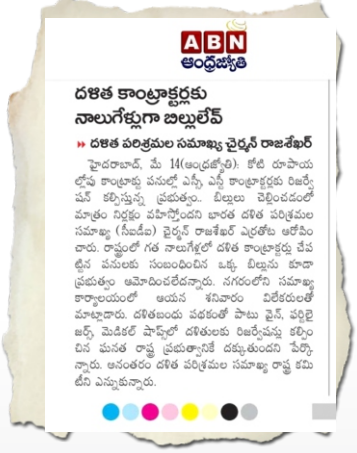

















వ్యాపారపరంగా దళిత, ఆదివాసీలను అభివృద్ధి చేయాలి



దళిత, గిరిజన పారిశ్రామిక వర్గాల పట్ల

బ్యాంకుల నిర్లక్ష్య వైఖరి

సికింద్రాబాద్ స్టేషన్ నిరసనకారులపై కేసులు ఉపసంహరించాలి

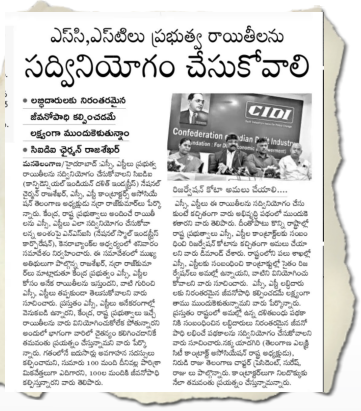

ఎస్సీ,ఎస్టీలు ప్రభుత్వ రాయితీలను సద్వినియోగం చేసుకోవాలి

- లక్ష్యాధారుకు నిరంతరమైన జీవనోపాధి కల్పించడమే లక్ష్యంగా ముందుకెళుతున్నాం
- సీఐడీఐ ఛైర్మన్ రాజశేఖర్



దళిత, గిరిజన పారిశ్రామిక వర్గాల పట్ల

బ్యాంకుల నిర్లక్ష్య వైఖరి

సికింద్రాబాద్ స్టేషన్ నిరసనకారులపై కేసులు ఉపసంహరించాలి



ఎస్సీ,ఎస్టీలు ప్రభుత్వ రాయితీలను సద్వినియోగం చేసుకోవాలి

- లక్ష్యాధారుకు నిరంతరమైన జీవనోపాధి కల్పించడమే లక్ష్యంగా ముందుకెళుతున్నాం
- సీఐడీఐ ఛైర్మన్ రాజశేఖర్



రాయితీలను వినియోగించుకోవాలి

సీఐడీఐ వేషనల్ ఛైర్మన్ రాజశేఖర్

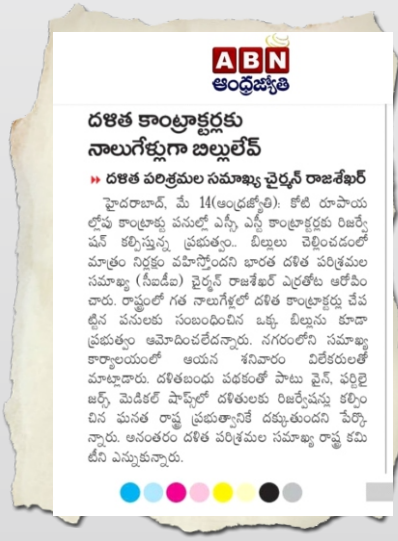

దళిత కాంట్రాక్టర్లకు నాలుగేళ్లుగా బిల్లులేవ్

దళిత పరిశ్రమల సమాఖ్య చైర్మన్ రాజశేఖర్



ఎస్సీ, ఎస్టీ కాంట్రాక్టర్లకు ద్రవ్య పరిమితి

- రూ.1 కోటి నుంచి రూ.10 కోట్లకు పెంచాలి
- రాష్ట్ర ప్రభుత్వాన్ని కోరిన ఎర్రతోట రాజశేఖర్



దళిత పారిశ్రామిక సమాఖ్య అధ్యక్షుడిగా రాజు

రాజును అభినందిస్తున్న ఎల్లమ్మబండ వాసులు

రుణాలు సద్వినియోగం చేసుకోవాలి



అవగాహన సదస్సులో మాట్లాడుతున్న ప్రతినిధులు

కవాడిగూడ, జూలై 16 (ఆంధ్రజ్యోతి): ప్రభుత్వ పరంగా బ్యాంకులు అందజేస్తున్న రుణాలను ఎస్సీ, ఎస్టీ పారిశ్రామిక వేత్తలు సద్వినియోగం చేసుకోవాలని కెనరా బ్యాంకు హైదరాబాద్ సర్కిల్ డీజీఎం కనుమోజీ సూచించారు. శనివారం ఇందిరా పార్కు చౌరస్తాలోని కాన్సడరేషన్ ఆఫ్ ఇండియన్ దళిత్ ఇండస్ట్రీస్(సీఐడీఐ) కార్యాలయంలో ఎస్సీ, ఎస్టీ పారిశ్రామిక వేత్తలకు జాతీయ ఎస్సీ ఎస్టీ హబ్(ఎన్ఎస్ఎస్హెచ్) వథకాలపై అవగాహన సదస్సు నిర్వహించారు. ఎన్ఎస్ఐసీ సీనియర్ బ్రాంచ్ మేనేజర్ ఎస్. సురేష్, సీఐడీఐ చైర్మన్ రాజశేఖర్ ఎర్రతోట మాట్లాడుతూ రుణాలపై అవగాహన ఏర్పాటు చేయడం హర్షణీయమన్నారు. ఎన్ఎస్ఎస్హెచ్ ప్రధాన మంత్రి కార్యాలయంలో ఏర్పాటు చేయబడిన ఒక ప్రత్యేక సెల్ అని పేర్కొన్నారు. ప్రభుత్వ టెండర్లలో రాయితీలు కల్పించాలన్నారు. సదస్సులో సీఐడీఐ చీఫ్ మెంబర్ రాజ్‌కుమార్ ప్రధాన కార్యదర్శి కృష్ణ, వర్కింగ్ ప్రెసిడెంట్ లక్ష్మణ్ తదితరులు పాల్గొన్నారు.

'ఎస్సీ, ఎస్టీ, ఆదివాసీలకు ఉపాధి కల్పన'

రాంనగర్, న్యూస్‌టుడే: ఎస్సీ, ఎస్టీ, ఆదివాసీ, గిరిజన నిరుద్యోగులకు ఉపాధి కల్పించేందుకు తెలంగాణ ప్రభుత్వం కృషి చేస్తోందని కాన్ఫడరేషన్ ఆఫ్ ఇండియన్ దళిత్ ఇండస్ట్రీస్(సీఐడీఐ) చైర్మన్ ఎర్రతోట రాజశేఖర్ అన్నారు. శనివారం దోమలగూడలోని సీఐడీఐ కార్యాలయంలో విలేకరుల సమావేశంలో ఆయన మాట్లాడారు. ప్రస్తుతం కాంట్రాక్ట్ పద్ధ్ల రూ.కోటి వరకే ఇస్తున్నారని, దీన్ని రూ.10 కోట్ల వరకు పెంచాలన్నారు. ఎస్సీ, ఎస్టీలను ఆర్థికంగా బలోపేతం చేయడానికి ప్రభుత్వం కృషి చేస్తున్నా.. కాంట్రాక్ట్‌లు, బిల్లులు మంజూరు చేయడంలో సంబంధిత అధికారులు ఉదాసీనంగా వ్యవహరిస్తున్నారని వాపోయారు. తెలంగాణ ఎస్సీ, ఎస్టీ కాంట్రాక్ట్స్ అసోసియేషన్ అధ్యక్షుడు సురేందర్ లునావత్, ఆసోసియేషన్ ఆర్గనైజింగ్ సెక్రటరీ తిరుపతయ్య, సభ్యులు రాజ్‌కుమార్, రాజు, కృష్ణ, లక్ష్మణ్, వాసు, శ్రీను పాల్గొన్నారు.



సమావేశంలో మాట్లాడుతున్న రాజశేఖర్. చిత్రంలో సురేందర్, తిరుపతయ్య, రాజ్‌కుమార్

భారతీయ దళిత పారిశ్రామిక సమాఖ్య..

సిఐడిఐ తెలంగాణ రాష్ట్ర అధ్యక్షుడిగా నీరుడు రాజు



కూకట్ పల్లి, ప్రకంపన ప్రతినిధి : తెలంగాణ రాష్ట్ర సిఐడిఐ భారతీయ దళిత పారిశ్రామిక సమాఖ్య హైదరబాద్ కార్యాలయంలో చైర్మన్ ఎర్రతోట రాజశేఖర్ మాట్లాడుతూ జీవో ఎంఎస్ నెంబర్.59 నిరుద్యోగ ఎస్సీ, ఎస్టీ లేబర్ కాంట్రాక్టులు మరియు టీటెక్ గ్రాడ్యుయేట్ యువతకు మంచి భవిష్యత్తు ఉందని. తెలంగాణ రాష్ట్రంలోని ఇంజినీరింగ్ డిపార్ట్మెంట్ కి చెందిన ఎస్సీ, ఎస్టీ రిజర్వేషన్ కాంట్రాక్టర్ల పరిమితిని విలువలను 1 కోటి నుండి 10 కోట్ల రూపాయల వరకు రాష్ట్ర ప్రభుత్వం పెంచాలని తద్వారా దళిత ధండు కంటే నాలుగు రెట్లు ఎస్సీ, ఎస్టీ లు లాభదాయకంగా అభివృద్ధి చెంది నిరుద్యోగ రేటు తగ్గుతుందని.. పెండింగ్ లో ఉన్న బిల్లులపై అధికారులు దృష్టి సారించాలని కోరారు. తదనంతరం చీఫ్ మెంటర్ నర్రా రాజ్ కుమార్ మరియు జాతీయ చైర్మన్ ఎర్రతోట రాజశేఖర్ ఆధ్వర్యంలో తెలంగాణ రాష్ట్ర నూతన కమిటీ ప్రకటించడం జరిగింది. సిఐడిఐ తెలంగాణ రాష్ట్ర అధ్యక్షులుగా నీరుడి రాజు, వర్కింగ్ ప్రెసిడెంట్ ఎడుల్ల లక్ష్మణ్, ఉపాధ్యక్షులు కంపా తిరుపతయ్య మరియు డి.వాసు నాయక్, ప్రధాన కార్యదర్శులుగా యాసారపు కృష్ణ మరియు ఏది. మధుసూధన్, సంయుక్త కార్యదర్శి ఎల్.సుదర్శన్, కార్యనిర్వాహణ కార్యదర్శి పుట్ట శ్రీనివాస్ లను ప్రకటించడం జరిగింది. రాష్ట్ర అధ్యక్షులు నీరుడి రాజు మాట్లాడుతూ నన్ను నమ్మి నాకిచ్చిన బాధ్యతను తెలంగాణ లోని లేబర్, ఇంజినీరింగ్ మరియు గ్రాడ్యుయేట్ ఎస్సీ - ఎస్టీ కాంట్రాక్టర్లకు ఎటువంటి సమస్యలు ఎదురైనా ముందుండి పోరాడుతానని హామీ ఇచ్చారు. కార్యక్రమంలో ఎస్సీ - ఎస్టీ కాంట్రాక్టర్లు మరియు శ్రేయోభిలాషులు పాల్గొన్నారు.

దళిత ఆదివాసీలకు రుణాలు ఇవ్వాలి



కవాడిగూడ: దళిత ఆదివాసీలు పారిశ్రామిక వేత్తలుగా ఎదిగేందుకు ప్రభుత్వాలు, బ్యాంకర్లు సహకారం అందించాలని కాన్ఫడరేషన్ ఆఫ్ ఇండియా దళిత ఇండస్ట్రీస్(సీఐడీఐ) చైర్మన్ ఎర్రతోట రాజశేఖర్ కోరారు. శనివారం ఇందిరాపార్కు చౌరస్తా సీఐడీఐ కార్యాలయంలోరాజశేఖర్ మాట్లాడుతూ.. దళిత ఆదివాసీలకు రుణాలు ఇవ్వకుండా ఆదానీ, అంబానీ లాంటి సంపన్న వర్గాలకే బ్యాంకులు సహకరిస్తున్నాయని ఆరోపించారు. వారి కోసం కేంద్ర ప్రభుత్వం 8 ఏళ్లలో రూ.1600 కోట్లు కేటాయించగా కేవలం రూ.28 కోట్లు మాత్రమే రుణాలు మంజూరు చేశారన్నారు. రిజర్వ్ బ్యాంక్ ఆఫ్ ఇండియా దళిత ఆదివాసీల అభివృద్ధి కోసం ప్రతి బ్యాంకు రుణాలు మంజూరు చేయాలని 34 సర్క్యూలర్‌లను విడుదల చేసినప్పటికీ రుణాలు మంజూరు చేయకపోవడం బాధాకరమన్నారు.

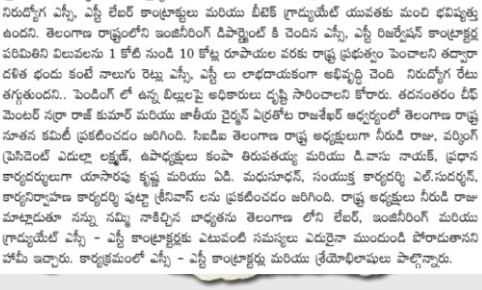

సమావేశంలో మాట్లాడుతున్న రాజశేఖర్

భారతీయ దళిత పారిశ్రామిక సమాఖ్య CIDI తెలంగాణ రాష్ట్ర అధ్యక్షుడిగా నీరుడు రాజు



కూకట్‌పల్లి, మే 14, మెగాసిటీ ప్రతినిధి

తెలంగాణ రాష్ట్ర (CIDI) భారతీయ దళిత పారిశ్రామిక సమాఖ్య తెలంగాణ రాష్ట్ర అధ్యక్షులుగా నీరుడు రాజు ఎన్నికయ్యారు. ఈ మేరకు ఆ సమాఖ్య జాతీయ చైర్మన్ ఎర్రతోట రాజశేఖర్ మాట్లాడుతూ G.O. MS No.59 నిరుద్యోగ ఎస్సీ, ఎస్టీ లేబర్ కాంట్రాక్టులు మరియు B.tech గ్రాడ్యుయేట్ యువతకు మంచి భవిష్యత్తు ఉందని, తెలంగాణ రాష్ట్రంలోని ఇంజినీరింగ్ డిపార్ట్మెంట్ కి చెందిన ఎస్సీ, ఎస్టీ రిజర్వేషన్ కాంట్రాక్టర్ల పరిమితిని విలువను రూ. 1 కోటి నుండి రూ. 10 కోట్ల వరకు రాష్ట్ర ప్రభుత్వం పెంచాలని, తద్వారా దళిత ధండు కంటే నాలుగు రెట్లు ఎస్సీ, ఎస్టీలు లాభదాయకంగా అభివృద్ధి చెంది నిరుద్యోగ రేటు తగ్గుతుందన్నారు. పెండింగ్ లో ఉన్న బిల్లులపై అధికారులు దృష్టి సారించాలని కోరారు. తదనంతరం చీఫ్ మెంటర్ నర్రా రాజ్ కుమార్ మరియు జాతీయ చైర్మన్ ఎర్రతోట రాజశేఖర్ ల ఆధ్వర్యంలో తెలంగాణ రాష్ట్ర నూతన కమిటీ ప్రకటించడం జరిగింది. CIDI తెలంగాణ రాష్ట్ర అధ్యక్షులుగా నీరుడి రాజు, వర్కింగ్ ప్రెసిడెంట్ ఎడుల్ల లక్ష్మణ్, ఉపాధ్యక్షులు కంపా తిరుపతయ్య మరియు డి.వాసు నాయక్, ప్రధాన కార్యదర్శులుగా యాసారపు కృష్ణ మరియు AD. మధుసూధన్, సంయుక్త కార్యదర్శి ఎల్.సుదర్శన్, కార్యనిర్వాహణ కార్యదర్శి పుట్ట శ్రీనివాస్ లను ప్రకటించడం జరిగింది. రాష్ట్ర అధ్యక్షులు నీరుడి రాజు మాట్లాడుతూ తనపై నమ్మకముంచి అప్పగించిన బాధ్యతను తెలంగాణ లోని లేబర్, ఇంజినీరింగ్ మరియు గ్రాడ్యుయేట్ SC-ST కాంట్రాక్టర్లకు ఎటువంటి సమస్యలు ఎదురైనా ముందుండి పోరాడుతాను వారికి ఇస్తారు. ఈ కార్యక్రమంలో SC-ST కాంట్రాక్టర్ల మరియు శ్రేయోభిలాషులు పాల్గొన్నారు.

ప్రజాతంత్ర

దళిత పారిశ్రామిక సమాఖ్య అధ్యక్షుడిగా రాజు



రంగారెడ్డి జిల్లా, ప్రజాతంత్ర, మే 14 :భారతీయ దళిత పారిశ్రామిక సమాఖ్య తెలంగాణ రాష్ట్ర అధ్యక్షుడు నీరుడి రాజు ఎంపికయ్యారు. ఈ మేరకు ఆ సమాఖ్య జాతీయ చైర్మన్ ఎర్రతోట రాజశేఖర్ రాష్ట్ర కమిటీని ప్రకటించారు. హైదరాబాద్ లోని భారతీయ పారిశ్రామిక సమాఖ్య కార్యాలయంలో జరిగిన ఈ కార్యక్రమంలో ఆయన మాట్లాడుతూ GO జీవో ప్రకారం నిరుద్యోగ ఎస్సీ ఎస్టీ లేబర్ కాంట్రాక్టర్లు, టీటెక్ గ్రాడ్యుయేట్లకు మంచి భవిష్యత్ ఉందని అన్నారు. తెలంగాణ రాష్ట్రంలోని ఇంజినీరింగ్ డిపార్ట్మెంట్ కు చెందిన ఎస్సీ, ఎస్టీ రిజర్వేషన్ కాంట్రాక్టర్ల పరిమితి విలువను కోటి నుండి పది కోట్లకు పెంచాలని రాష్ట్ర ప్రభుత్వాన్ని కోరారు. తద్వారా దళిత బందు కంటే నాలుగు రెట్లు ఎస్సీ, ఎస్టీలు లాభదాయకంగా అభివృద్ధి చెందడానికి అవకాశం ఉంటుందని, నిరుద్యోగ రేటు కూడా తగ్గుతుందని అన్నారు. పెండింగ్ బిల్లులపై అధికారులు దృష్టి సారించాలని కోరారు. చీఫ్ మెంటర్ నర్ర రాజ్ కుమార్, జాతీయ చైర్మన్ ఎర్రతోట రాజశేఖర్ ల ఆధ్వర్యంలో తెలంగాణ రాష్ట్ర నూతన కమిటీని ప్రకటించారు. తెలంగాణ రాష్ట్ర అధ్యక్షుడిగా నీరుడి రాజు, ఎడుల్ల లక్ష్మణ్, ఉపాధ్యక్షులు కంపా తిరుపతయ్య, డి. వాసు నాయక్, ప్రధాన కార్యదర్శులుగా యాసారపు కృష్ణ, మధుసూదన్, సంయుక్త కార్యదర్శిగా ఎల్.సుదర్శన్, కార్యనిర్వాహ కార్యదర్శిగా పుట్ట శ్రీనివాస లను ప్రకటించారు. ఈ సందర్భంగా రాష్ట్ర అధ్యక్షుడు నీరుడి రాజు మాట్లాడుతూ తనపై నమ్మకంతో బాధ్యతలు అప్పగించినందుకు తెలంగాణలోని లేబర్ ఇంజినీరింగ్ గ్రాడ్యుయేట్ ఎస్సీ ఎస్టీ కాంట్రాక్టర్లకు ఎటువంటి సమస్యలు ఎదురైనా ముందుండి పోరాడుతానని అన్నారు. ఈ కార్యక్రమంలో ఎస్సీ ఎస్టీ కాంట్రాక్టర్లకు తిరిగినట్లు హామీ ఇచ్చారు.

Main Edition
May 15 2022 Page No. 6
Powered by : eNeGo.com

భారతీయ దళిత పారిశ్రామిక సమాఖ్య (సిఐడిఐ) తెలంగాణ రాష్ట్ర అధ్యక్షుడిగా వీరుడు రాజు



హాకీబ్బి మేవన్ మ్యాన్ భారతీయ దళిత పారిశ్రామిక సమాఖ్య (సిఐడిఐ) తెలంగాణ రాష్ట్ర అధ్యక్షుడిగా నీరుడి రాజు నియమితులయ్యారు. తెలంగాణ రాష్ట్ర భారతీయ దళిత పారిశ్రామిక సమాఖ్య హైదరాబాద్ కార్యాలయంలో ఫైర్మన్ ఎగ్జిక్యూటివ్ మాట్లాడుతూ జి. నంబర్ 59 నిబంధనలు అమలు చేయాలని ఎస్సీ, ఎస్టీ లీడర్ కాంట్రాక్టులు, టీనెక్ గ్రాడ్యుయేట్ యువతకు మంచి భవిష్యత్తు ఉంటుందన్నారు. రాష్ట్రంలోని ఇంజనీరింగ్ శాఖ పెండింగ్ ఎస్సీ, ఎస్టీ రిజర్వేషన్ కాంట్రాక్టర్ల పరిమితిని పెంచాలని ఒక కోటి నుంచి పది కోట్ల రూపాయలు వరకు రాష్ట్ర ప్రభుత్వం పెంచాలని తద్వారా దళిత యువ కాంట్రాక్టర్లకు ఎక్కువ పనులు దక్కుతాయని తెలిపారు. అంతేకాకుండా ఎస్సీ, ఎస్టీ కాంట్రాక్టర్లకు ఎర్నెస్ట్ మనీ డిపాజిట్ మినహాయించాలని కోరారు. ఈ కార్యక్రమంలో సిఐడిఐ జాతీయ ఉపాధ్యక్షులు ఎం. వెంకటేశ్వర్లు, ఎస్సీ, ఎస్టీ కాంట్రాక్టర్ల సంఘం రాష్ట్ర అ

ABOUT CIDI CHAIRMAN



WHO IS THE NATIONAL HEAD?

Mr. Rajasekhar Yerrathota a Visionary Leader and Catalyst for Change Mr. Rajasekhar Yerrathota currently serves as the Chairman of CIDI, an organization that has garnered recognition from influential bodies such as the Union Ministry of MSMEs, Union Ministry of Finance, Reserve Bank of India, Department of Public Enterprises, CMDs of all CPSEs, and various state governments. CIDI plays a crucial role as a frontrunner advocating for essential policy changes within the ambit of the MSMED Act, 2006, and the Public Procurement Policy – 2012 (PPP – 2012) of the Government of India. Actively engaging with 28 state governments, CIDI works to ensure the issuance of executive orders that guarantee Relaxations and Concessions to MSMEs owned by SC/ST entrepreneurs, in line with the mandates of the MSMED Act 2006 and the Government of India.

Our commitment to generating employment opportunities centers around works and services, with a predominant focus on the infrastructure sector. CIDI's guiding philosophy is encapsulated in its tagline: "Be the employer, not the employees."

Mr. Rajasekhar Yerrathota, the esteemed Chairman of the **Confederation of Indian Dalit Industry (CIDI)**, stands as a visionary leader whose dynamic leadership has left an indelible mark on the realms of entrepreneurship and economic empowerment. With a distinguished background as a highly experienced Civil Engineer, Mr. Yerrathota's journey is steeped in a commitment to excellence, innovation, and social impact.

PROFESSIONAL PROWESS

Mr. Yerrathota's professional journey boasts a significant tenure in the Minor Irrigation Department of undivided Andhra Pradesh, where his contributions played a pivotal role in infrastructural development. His subsequent engagement with the Greater Hyderabad Municipal Corporation further honed his expertise in navigating complex urban challenges, showcasing a profound understanding of the intricacies involved in large-scale projects.

ENTREPRENEURIAL SPIRIT

Beyond his professional roles, Mr. Yerrathota's entrepreneurial spirit has been a driving force for positive change. His ability to bridge the worlds of engineering and entrepreneurship has positioned him as a key influencer in shaping policies that drive economic growth, particularly for marginalized communities.

RECOGNITION FROM GOVERNMENT BODIES

Mr. Yerrathota's leadership at CIDI has earned the organization recognition from crucial government bodies, including the Union Ministry of MSMEs, Union Ministry of Finance, Reserve Bank of India, and various state governments. This acknowledgment underscores his adept navigation of regulatory landscapes and his strategic advocacy for policies that foster inclusivity and economic upliftment.

CHAMPIONING POLICY REFORMS

As a visionary leader, Mr. Yerrathota is at the forefront of advocating essential policy changes within the ambit of the MSMED Act, 2006, and the Public Procurement Policy – 2012 (PPP – 2012) of the Government of India. His ability to engage actively with 28 state governments showcases not only his persuasive advocacy skills but also his commitment to ensuring that policy frameworks genuinely benefit those they are designed to uplift.

EMPOWERING THROUGH ENTREPRENEURSHIP

Mr. Yerrathota's commitment to empowerment extends beyond policy advocacy. His strategic leadership has driven CIDI to establish SC – ST Hubs across all 28 states, serving as beacons of economic opportunity and empowerment. These hubs stand testament to his vision of creating tangible platforms for marginalized entrepreneurs to thrive.

VISIONARY MANTRA

"Be the employer, not the employees," echoes Mr. Rajasekhar Yerrathota's visionary mantra, encapsulating his belief in fostering a culture of entrepreneurship, self-reliance, and economic autonomy. This guiding principle reflects not only his leadership philosophy but also serves as an inspiration for the entire CIDI community.

A LEADER WITH A SOCIAL VISION

Mr. Rajasekhar Yerrathota's leadership transcends the conventional boundaries of corporate and social responsibility. His vision for CIDI is not just about economic growth; it is about creating a more equitable and just society where every individual, regardless of background, has the opportunity to contribute meaningfully to the nation's progress.

In summary, Mr. Rajasekhar Yerrathota emerges not just as a leader but as a catalyst for positive change, leveraging his professional acumen, entrepreneurial spirit, and strategic vision to drive policies that resonate with the ethos of inclusivity and empowerment. His leadership is an asset not only to CIDI but to the larger mission of creating a thriving and equitable economic landscape for all.

Rajasekhar Yerrathota
Confederation of Indian Dalit Industry
(CIDI)

CHAMPIONING THE CONSTITUTIONAL JUSTICE

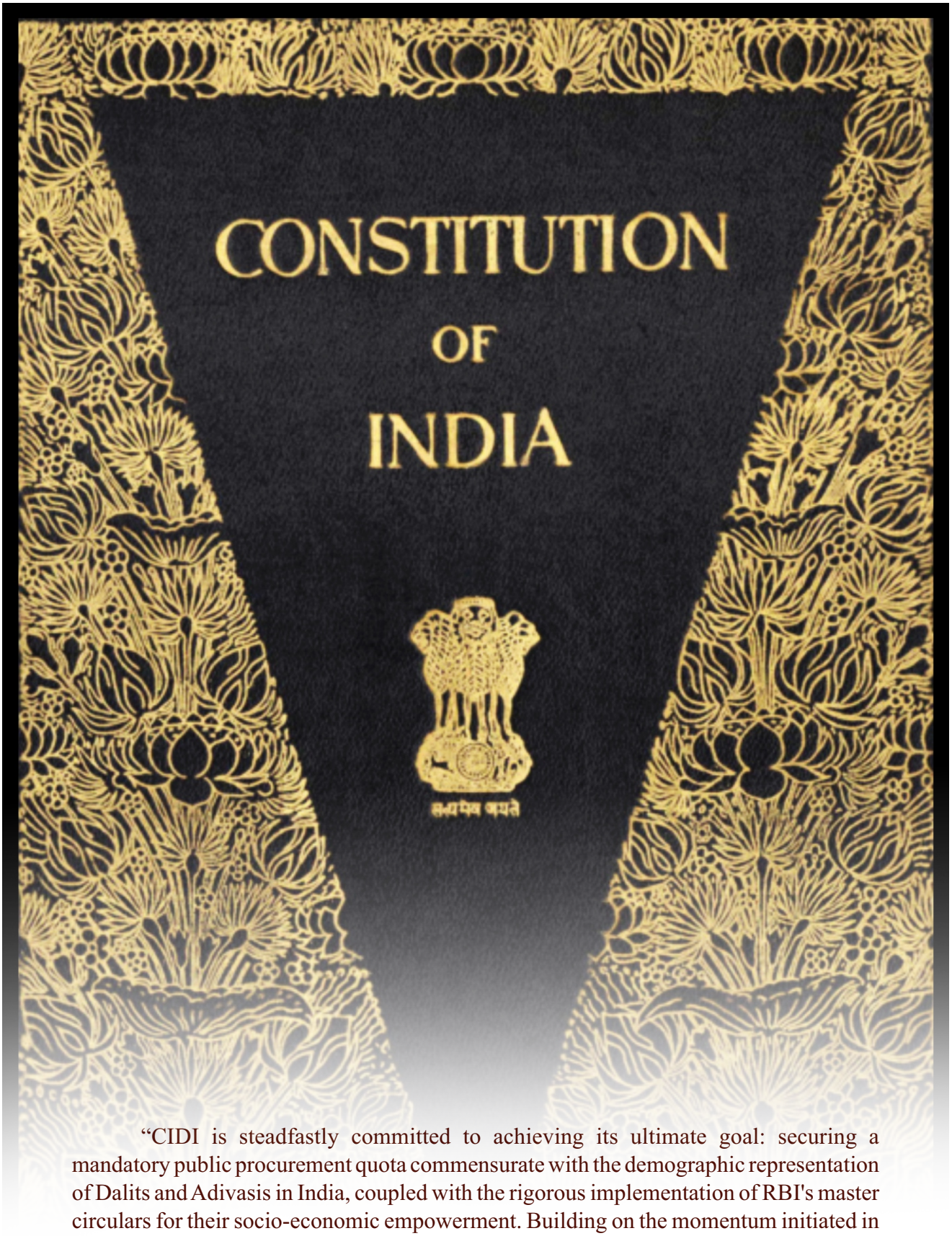

"CIDI is steadfastly committed to achieving its ultimate goal: securing a mandatory public procurement quota commensurate with the demographic representation of Dalits and Adivasis in India, coupled with the rigorous implementation of RBI's master circulars for their socio-economic empowerment. Building on the momentum initiated in 2020, CIDI will drive this agenda with unwavering dedication, passion, and unrelenting perseverance, ensuring its imminent realization. Until then, Team CIDI will tirelessly strive to establish a truly equitable society, where equal opportunities and status are abundantly available to all, thereby rendering a fitting tribute to the **CONSTITUTION OF INDIA."**





Confederation of Indian Dalit Industry

National Council : 1-2-234/13/53-56, Flat No. 302, Reliance Residency,
Opp. NTR Stadium, Ramakrishna Math Road, Hyderabad- 500 029.

040 3517 5190 info@cidi.co.in www.cidi.co.in